

BCR Info: Detensionare ușoară pe piața primară a obligațiunilor în lei

Variația față de euro din ultima săptămână a monedelor emergente (%)

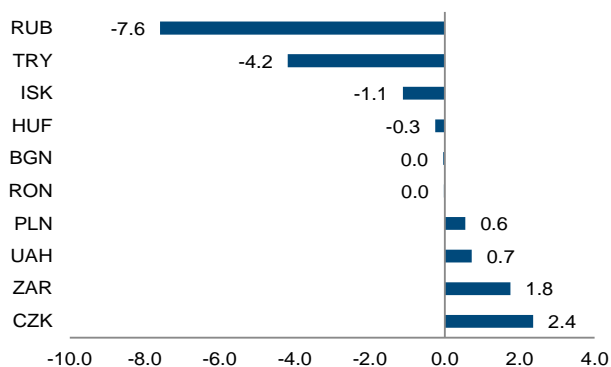

Sursa: Bloomberg, BCR Cercetare

Cursul de schimb EUR/RON și rata forward implicată la 3 luni (%)

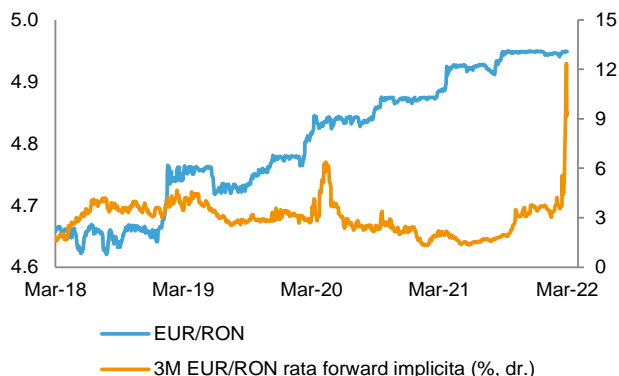

Sursa: Bloomberg, BCR Cercetare

- În ultima săptămână leul și-a menținut una dintre cele mai mici volatilități dintre monedele emergente ajutat de banca centrală. Lichiditatea din piața monetară a fost sterilizată ca urmare a intervențiilor băncii centrale pe piața valutară, împingând randamentele implicite din cotațiile FX Swap puternic în sus, rata la 3 luni fiind în apropiere de 10,0%. Dintre monedele emergente se remarcă declinul rublei rusești de 7,6% săptămânal și al lirei turcești de 4,2%. În regiunea Europei Centrale și de Est coroana cehă s-a apreciat cu 2,4% în ultima săptămână.
- Lichiditatea pieței valutare locale a crescut în primele patru zile ale acestei săptămâni în comparație cu perioada similară de săptămâna trecută. Pentru finalul acestui an ne păstrăm estimarea de curs de schimb EUR/RON de 5,05.
- Achizițiile de titluri de stat în lei de pe piața secundară efectuate de BNR în această săptămână precum și scadența unei obligațiuni de 10,5 miliarde lei au ameliorat situația din piață și au contribuit la două licitații reușite ale Ministerului Finanțelor. Acesta a emis ieri certificate de trezorerie cu scadența pe 27 aprilie 2022 în valoare de 332,4 milioane lei, peste nivelul planificat în prospectul de emisiune de 300 milioane lei, la un randament mediu/maxim de 4,38%/4,40%. Cererea investitorilor a fost de 456,6 milioane lei.
- Tot ieri, Ministerul Finanțelor a emis obligațiuni cu maturitatea iulie 2029 în valoare de 485 milioane lei, mult peste suma anunțată în prospectul de emisiune care era de 200 milioane lei, cu un randament mediu/maxim de 6,49%/6,53%. Cererea investitorilor s-a situat la 814,9 milioane lei.

Cursuri valutare oficiale

| BNR | fixing | Δ zilnic | Δ anual |
|-------------|--------|----------|---------|
| EUR/RON | 4.9488 | 0.0% | 1.3% |
| USD/RON | 4.4859 | -0.5% | 9.2% |
| CHF/RON | 4.8406 | -0.4% | 9.6% |
| GBP/RON | 5.9016 | -0.6% | 3.4% |
| 100 HUF/RON | 1.2978 | 0.2% | -2.5% |
| 100 JPY/RON | 3.8664 | -0.6% | 2.4% |
| XAU/RON | 287.75 | -1.4% | 27.2% |
| ECB | fixing | Δ zilnic | Δ anual |
| EUR/USD | 1.1084 | 0.8% | -6.8% |
| EUR/GBP | 0.8418 | 0.7% | -1.7% |
| EUR/CHF | 1.0270 | 0.7% | -7.2% |
| EUR/JPY | 128.54 | 1.0% | -0.4% |

Dobânzi interbancare oficiale

| Scadenta | ROBOR | EURIBOR | LIBOR |
|----------|-------|---------|-------|
| O/N | 3.79 | -0.576 | 0.078 |
| 1W | 3.79 | -0.571 | 0.000 |
| 1M | 4.28 | -0.549 | 0.352 |
| 3M | 4.35 | -0.505 | 0.745 |
| 6M | 4.42 | -0.427 | 1.045 |
| 1Y | 4.51 | -0.293 | 1.487 |

Cotații bursa de marfuri

| Activ | spot | Δ zilnic | Δ anual |
|-------------------|-------|----------|---------|
| Brent (USD/baril) | 122.6 | -5.8% | 83.8% |
| Grau (EUR/MT) | 368.3 | -1.1% | 67.4% |
| Porumb (EUR/MT) | 344.3 | -1.0% | 57.4% |
| Rapita (EUR/MT) | 883.0 | -0.3% | 73.4% |

Piața de capital

| Index | spot | Δ zilnic | Δ anual | an curent |
|--------|-------|----------|---------|-----------|
| DJI | 33174 | -0.3% | 2.7% | -8.7% |
| DAX | 13442 | -2.9% | -7.6% | -15.4% |
| CAC 40 | 6207 | -2.8% | 3.6% | -13.2% |
| FTSE | 7191 | -1.3% | 5.6% | -3.9% |
| BET | 11982 | -0.5% | 12.5% | -8.7% |

Bursa de Valori Bucuresti

| Valoare tranzactii cu actiuni | EUR mil |
|-------------------------------|---------|
| Ultima sesiune tranzactionare | 14.9 |
| Medie zilnica 2022 | 17.3 |

Dobânzile bancilor centrale

| | curent | Δ lunar (bps) | Δ anual (bps) |
|-----|--------|---------------|---------------|
| BNR | 2.50 | 50 | 125 |
| BCE | 0.00 | 0 | 0 |
| FED | 0.25 | 0 | 0 |

Rate anuale ale inflației

| | curent | Δ lunar (pp) | Δ anual (pp) |
|-----------|--------|--------------|--------------|
| Romania | 8.3 | 0.2 | 5.4 |
| Zone Euro | 5.8 | 0.7 | 4.9 |
| SUA | 7.9 | 0.4 | 6.2 |

Cursuri casa de schimb BCR*

| BCR | cumparare | vanzare |
|---------|-----------|---------|
| EURRON | 4.8260 | 5.0710 |
| USD RON | 4.3550 | 4.6350 |

* Cursurile au fost actualizate la data de 11 martie 2022, ora 9:18

Top 10 cei mai tranzacționați emitenți, Bursa de Valori București, sesiunea precedentă

| Nr. | Companie | Valoare | Volum | Pret inchidere | Var. (%) |
|-----|--|------------|------------|----------------|----------|
| 1 | ROTLV.BX Banca Transilvania SA | 16,388,115 | 6,973,666 | 2.35 | -4.47 |
| 2 | ROBRD.BX BRD Groupe Societe Generale SA | 10,486,481 | 555,428 | 18.88 | -1.67 |
| 3 | ROSNP.BX OMV Petrom SA | 7,806,059 | 18,048,691 | 0.43 | -0.46 |
| 4 | ROSNN.BX Societatea Nationala Nuclearelectrica SA | 6,324,204 | 155,005 | 40.80 | 4.62 |
| 5 | ROM.BX Med Life SA | 5,161,600 | 258,080 | 20.00 | 4.71 |
| 6 | FP.BX Fondul Proprietatea SA | 3,990,141 | 2,117,909 | 1.88 | 2.17 |
| 7 | TRP.BX Teraplast SA | 3,081,854 | 3,925,929 | 0.79 | -0.88 |
| 8 | ROWINE.BX Purcari Wineries PCL | 2,928,186 | 295,180 | 9.92 | 0.20 |
| 9 | SNG.BX Societatea Nationala de Gaze Naturale Romgaz SA | 2,711,032 | 75,202 | 36.05 | -0.69 |
| 10 | SIF5.BX Societatea de Investitii Financiare Oltenia SA | 2,697,048 | 1,348,524 | 2.00 | 1.63 |

Sursa: Reuters. Cotații LIBOR afișate cu 24h întârziere. Grâu, porumb și rapiță cotații futures Matif, primul contract care expiră. Piața de capital cotații închidere zi lucrătoare precedentă.

| Contacte | |
|--|--------------|
| Ciprian Dascalu, Economist Sef | |
| Echipe Cercetare Macro si Titluri cu Venit Fix | |
| Eugen Sinca, Analist Senior | 037 3510 435 |
| Dorina Iasco, Analist Senior | 037 3510 436 |
| Vlad Ionita, Analist Cantitativ | |
| Echipe Cercetare Piata de Capital | |
| Caius Rapanu, Analist Senior | 037 3510 441 |
| Departamentul Vanzari Retail | |
| Laura Hexan, Sef Departament | 0373 516 608 |
| Melania Daian, Dealer | 0373 516 555 |
| Raluca Iustina Enea, Dealer | 0373 516 554 |
| Gheorghe Dragnea, Dealer | 0373 516 558 |
| Claudia Crina Retegan, Dealer | 0373.516 557 |
| Gabriela Constantinescu, Dealer | 0373.516 547 |
| Georgian Cosmin Lazar, Dealer | 0373.516 560 |
| Andreea Laura Lacatus, Dealer | 0373.516 556 |
| Departamentul Institutii Financiare | |
| Vasile Cristian Pascu, Sef Departament | 0373 511 695 |
| Liviu George Avram, Institutional Equity Sales | 0373 516 569 |
| Octavian Florin Munteanu, Dealer | 0373 516 613 |
| Valentin Popovici, Director Executiv Divizia Piete Financiare | |
| Departamentul Vanzari Corporate | |
| Ionut Bogdan Cozma, Sef Departament | 0373 516 112 |
| <i>Biroul Tranzactionare si Solutii Corporate</i> | |
| Nicolae Corbescu, Sef Birou | 0373 516 607 |
| Florina Teodora Draghici, Dealer | 0373 516 510 |
| Corina Anda Ciobanu, Dealer | 0373 516 609 |
| <i>Biroul Regional Vanzari Corporate</i> | |
| Diana Elena Balan, Sef Birou | 0373 516 615 |
| Crisan-Ion Bordeanu, Dealer | 0373 516 530 |
| Cosmin Livezeanu, Dealer | 0373 516 614 |
| Miruna Teodora Mogos, Dealer | 0373 516 544 |
| Alexandra Stancu, Dealer | 0373 516 610 |
| Andreea Corina Albu, Dealer | 0373 516 562 |

Mențiuni:

Banca Comercială Română S.A.
Societate administrată în sistem dualist

Calea Plevnei nr. 159
Business Garden Bucharest
Cladirea A, etajul 6
Sector 6, București, cod 060013

InfoBCR: 0800.801.227, apelabil
gratuit din orice rețea națională;
+4021.407.42.00 apelabil din
străinătate la tarif normal

Înmatriculată la Registrul
Comerțului: J40/90/1991
Înmatriculată la Registrul Bancar
Nr. RB-PJR-40-008/18.02.1999
Cod Unic de Înregistrare: RO 361757

Înregistrată la Registrul de evidență
a prelucrărilor de date cu caracter
personal sub nr. 3776 și 3772
Capital Social: 1.625.341.625,4 lei
SWIFT: RNCB RO BU

Avertismente:

Acest material are caracter pur informativ și **NU reprezintă o recomandare pentru produse și investiții în instrumente financiare sau o oferta pentru a contracta produsele sau serviciile de investiții financiare la care acest material se referă.** Banca nu are nici o obligație sau responsabilitate privind oferirea către client a produselor prezentate în condițiile menționate în prezentul material. **Orice referință la o cotație sau preț de oferta din prezentul material în legătură cu un produs/serviciu are caracter pur indicativ și nu reprezintă cotație sau preț de oferta disponibil la momentul în care clientul va decide să cumpere/contracteze respectivul produs/serviciu.** Informații detaliate privind termenii și condițiile concrete în care puteți beneficia de produsele și serviciile BCR sunt furnizate potențialilor investitori la momentul solicitării deschiderii de cont și în timp util înaintea momentului prestării de serviciile solicitate.

Va informam, de asemenea, ca este posibil ca Banca, afiliații acesteia sau angajații acesteia să dețină în nume propriu produse/instrumente financiare la care se referă acest material, să efectueze tranzacții de vânzare, cumpărare sau orice alt tip de tranzacții cu aceste produse/instrumente financiare, să fie formator de piață pentru aceste produse/instrumente financiare, să ofere servicii de investment banking, creditare sau alte servicii în legătură cu emitenții menționați în cuprinsul prezentului material sau să fi intermediat oferte publice în legătură cu acești emitenți.

Performanța anterioară a instrumentelor financiare nu reprezintă o garanție în ceea ce privește performanța lor viitoare. Nicio asigurare nu poate fi dată referitor la randamentul favorabil al portofoliului de instrumente financiare sau al unui emitent descris în prezentul raport. Există posibilitatea ca, datorită unor factori diverși, proiecțiile să nu fie atinse. Cauzele pot fi: volatilitatea nelimitată a pieței, volatilitatea sectorului, acțiuni ale corporațiilor, informațiile incomplete sau incorecte furnizate de terți. Nici BCR și nici directorii, colaboratorii sau angajații săi, ori ai afiliaților săi nu sunt responsabili pentru pierderi sau daune ce ar putea rezulta din utilizarea acestui document, a conținutului acestuia sau într-un alt mod.

Includerea unor linkuri ale website-urilor entităților menționate în prezentul document, nu implică faptul că BCR aprobă, recomandă sau garantează acele locații web și nici informațiile accesibile de la respectivele pagini web. BCR nu își asumă nicio responsabilitate pentru conținutul acestor site-uri sau în legătură cu informațiile disponibile în aceste locații și nici în ceea ce privește consecințele utilizării acestora.

Acest material se adresează în exclusivitate destinatarilor. Acesta nu poate fi reprodus, retransmis, sau publicat, în întregime sau în parte, pentru niciun scop fără acordul scris al BCR. Prin primirea prezentului document, destinatarul este de acord cu mențiunile specificate mai sus.

Drept de autor: 2022 Banca Comerciala Romana. Toate drepturile rezervate.