

## BCR Info: Corecție a indicelui BET în ultima săptămână

### Poziția de lichiditate a sistemului bancar față de BNR

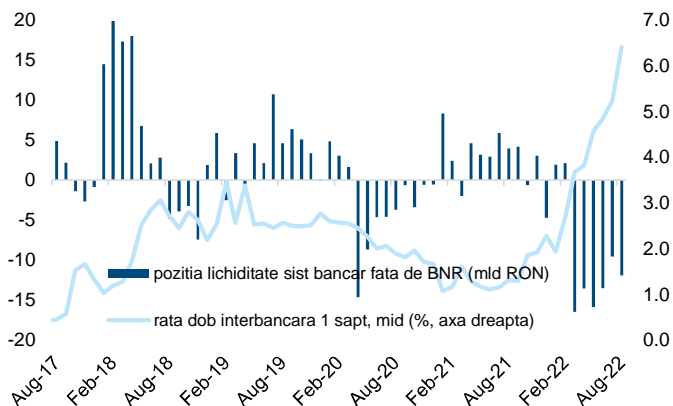

Sursa: BNR, BCR Cercetare

### Performanța indicilor bursieri regionali și globali

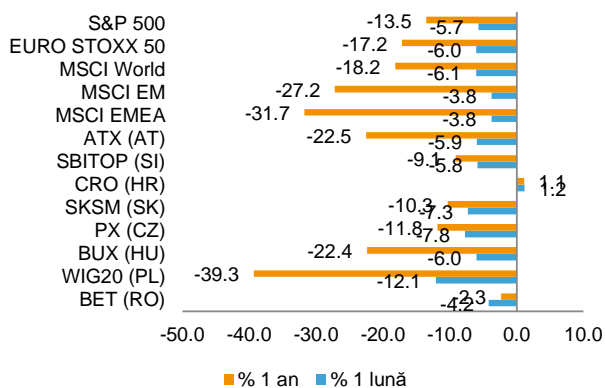

Sursa: Bloomberg, BCR Cercetare

### Evoluția BET vs indici regionali

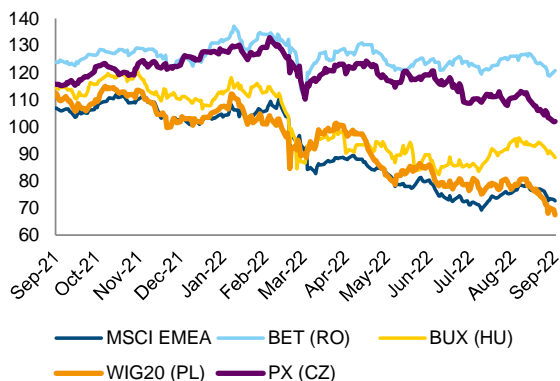

Sursa: Bloomberg, BCR Cercetare

- Sistemul bancar a înregistrat un deficit lunar de lichiditate față de BNR de 11,9 miliarde lei (stoc mediu zilnic) în luna august. În luna iulie se înregistrase un deficit de lichiditate de 9,6 miliarde lei. Această poziție de lichiditate este explicată de accesarea facilității de creditare a băncii centrale în valoare de 11,8 miliarde lei (stoc mediu zilnic) și într-o măsură mai mică de operațiunile repo bilaterale în valoare de 276 milioane lei (stoc mediu zilnic). BNR nu a cumpărat titluri de stat în lei în luna august.

- În ultima săptămână indicele BET s-a corectat cu -1,06%, în linie cu performanțele afișate de indicii regionali și globali. Astfel, indicele din Austria a pierdut 1,57%. Evoluțiile celorlalte indici regionali: Polonia -5,36%, Cehia -3,06%, Ungaria -3,57%, Croația -0,7% și Slovenia -3,55%. MSCI EM a scăzut cu -2,9%, MSCI EMEA cu -3,26% și MSCI World cu -1,61%.

- Dintre acțiunile de pe tabloul principal, aprecierea cea mai semnificativă din ultima săptămână a aparținut TTS cu 7,07%, urmată de BT cu 2,66%, Nuclearelectrica cu 2,22%, Transelectrica cu 1,92%, BVB cu 1,68%. În teritoriul negativ, pierderea cea mai mare a fost înregistrată de BRD cu -6,71%, urmată de Teroplast cu -5,63%, Romgaz cu -4,56%, Transgaz cu -3,94%, OMV Petrom -2,94%, Alro cu -2,76%, Conpet cu -1,48%, Medlife cu -0,93%, Digi cu -0,82% și Purcari cu -0,76%. ONE și Aquila au avut schimbări nesemnificative.

#### Cursuri valutare oficiale

| BNR         | fixing | Δ zilnic | Δ anual |
|-------------|--------|----------|---------|
| EUR/RON     | 4.8287 | 0.1%     | -2.4%   |
| USD/RON     | 4.8481 | -0.2%    | 16.2%   |
| CHF/RON     | 4.9487 | -0.2%    | 8.7%    |
| GBP/RON     | 5.6243 | 0.6%     | -2.6%   |
| 100 HUF/RON | 1.2000 | 0.6%     | -15.7%  |
| 100 JPY/RON | 3.4240 | -1.0%    | -9.8%   |
| XAU/RON     | 266.78 | -0.4%    | 9.0%    |
| ECB         | fixing | Δ zilnic | Δ anual |
| EUR/USD     | 0.9928 | 0.1%     | -16.3%  |
| EUR/GBP     | 0.8574 | -0.7%    | 0.0%    |
| EUR/CHF     | 0.9745 | 0.0%     | -10.3%  |
| EUR/JPY     | 140.91 | 1.0%     | 8.1%    |

#### Dobânzi interbancare oficiale

| Scadenta | ROBOR | EURIBOR | LIBOR |
|----------|-------|---------|-------|
| O/N      | 6.48  | -0.087  | 2.315 |
| 1W       | 6.48  | -0.060  | n.a.  |
| 1M       | 7.09  | 0.368   | 2.643 |
| 3M       | 7.93  | 0.816   | 3.145 |
| 6M       | 8.09  | 1.337   | 3.690 |
| 1Y       | 8.26  | 1.921   | 4.149 |

#### Cotații bursa de marfuri

| Activ             | spot  | Δ zilnic | Δ anual |
|-------------------|-------|----------|---------|
| Brent (USD/baril) | 96.1  | -2.9%    | 30.9%   |
| Grau (EUR/MT)     | 314.3 | -29.3%   | 30.9%   |
| Porumb (EUR/MT)   | 315.0 | -0.4%    | 46.2%   |
| Rapita (EUR/MT)   | 605.5 | -1.3%    | 5.5%    |

#### Piața de capital

| Index  | spot  | Δ zilnic | Δ anual | an curent |
|--------|-------|----------|---------|-----------|
| DJI    | 31145 | -0.6%    | -11.9%  | -14.3%    |
| DAX    | 12871 | 0.9%     | -19.2%  | -19.0%    |
| CAC 40 | 6105  | 0.2%     | -9.5%   | -14.7%    |
| FTSE   | 7287  | 0.2%     | 1.6%    | -1.1%     |
| BET    | 12055 | 0.5%     | -2.4%   | -7.7%     |

#### Bursa de Valori Bucuresti

| Valoare tranzactii cu actiuni | EUR mil |
|-------------------------------|---------|
| Ultima sesiune tranzactionare | 6.2     |
| Medie zilnica 2022            | 10.6    |

#### Dobânziile bancilor centrale

|     | curent | Δ lunar (bps) | Δ anual (bps) |
|-----|--------|---------------|---------------|
| BNR | 5.50   | 75            | 425           |
| BCE | 0.50   | 0             | 50            |
| FED | 2.50   | 0             | 225           |

#### Rate anuale ale inflației

|           | curent | Δ lunar (pp) | Δ anual (pp) |
|-----------|--------|--------------|--------------|
| Romania   | 15.0   | -0.1         | 10.0         |
| Zone Euro | 9.1    | 0.2          | 6.1          |
| SUA       | 8.5    | -0.5         | 3.2          |

#### Cursuri casa de schimb BCR\*

| BCR    | cumparare | vanzare |
|--------|-----------|---------|
| EURRON | 4.7710    | 4.9160  |
| USDRON | 4.8010    | 4.9810  |

\* Cursurile au fost actualizate la data de 7 septembrie 2022, ora 9:28

#### Top 10 cei mai tranzacționați emitenți, Bursa de Valori București, sesiunea precedentă

| Nr. | Companie   | Valoare    | Volu      | Pret inchidere | Var. (%) |
|-----|--|------------|-----------|----------------|----------|
| 1   | ROTLV.BX Banca Transilvania SA                         | 14,026,851 | 705,576   | 19.88          | 0.40     |
| 2   | ROBRD.BX BRD Groupe Societe Generale SA                | 3,771,274  | 290,098   | 13.00          | 1.56     |
| 3   | ROSNP.BX OMV Petrom SA                                 | 3,500,545  | 7,511,900 | 0.47           | 0.98     |
| 4   | SNG.BX Societatea Nationala de Gaze Naturale Romgaz SA | 2,378,205  | 52,849    | 45.00          | 0.11     |
| 5   | FP.BX Fondul Proprietatea SA                           | 1,348,682  | 680,465   | 1.98           | 0.41     |
| 6   | ROSNN.BX Societatea Nationala Nuclearelectrica SA      | 991,832    | 21,193    | 46.80          | 1.74     |
| 7   | TTS.BX TTS Transport Trade Services SA                 | 412,828    | 38,946    | 10.60          | 3.92     |
| 8   | ROM.BX Med Life SA                                     | 349,156    | 18,396    | 18.98          | -0.63    |
| 9   | TRP.BX Teraplast SA                                    | 324,938    | 570,067   | 0.57           | 2.15     |
| 10  | ROEL.BX Societatea Energetica Electrica SA             | 276,721    | 35,614    | 7.77           | -1.65    |

Sursa: Reuters. Cotații LIBOR afișate cu 24h întârziere. Grâu, porumb și rapiță cotații futures Matif, primul contract care expiră. Piața de capital cotații închidere zi lucrătoare precedentă.

| Ciprian Dascalu, Economist Sef                        |              | Valentin Popovici, Director Executiv Divizia Piete Financiare |              |
|---|--------------|---|--------------|
| <b>Echipe Cercetare Macro si Titluri cu Venit Fix</b> |              | <b>Departamentul Vanzari Corporate</b>                        |              |
| Eugen Sinca, Analist Senior                           | 037 3510 435 | Ionut Bogdan Cozma, Sef Departament                           | 0373 516 612 |
| Dorina Ilasco, Analist Senior                         | 037 3510 436 | <b>Biroul Tranzactionare si Solutii Corporate</b>             |              |
| Vlad Ionita, Analist Cantitativ                       |              | Nicolae Corbescu, Sef Birou                                   | 0373 516 607 |
| <b>Echipe Cercetare Piata de Capital</b>              |              | Florina Teodora Draghici, Dealer                              | 0373 516 510 |
| Caius Rapanu, Analist Senior                          | 037 3510 441 | Corina Anda Ciobanu, Dealer                                   | 0373 516 609 |
| <b>Departamentul Vanzari Retail</b>                   |              | <b>Biroul Regional Vanzari Corporate</b>                      |              |
| Laura Hexan, Sef Departament                          | 0373 516 608 | Diana Elena Balan, Sef Birou                                  | 0373 516 615 |
| Melania Daian, Dealer                                 | 0373 516 555 | Crisan-Ion Bordeanu, Dealer                                   | 0373 516 530 |
| Dan Victor Duna, Dealer                               | 0373 516 558 | Cosmin Livezeanu, Dealer                                      | 0373 516 614 |
| Dragos Barbulescu, Dealer                             | 0373 516 543 | Miruna Teodora Mogos, Dealer                                  | 0373 516 544 |
| Claudia Crina Retegan, Dealer                         | 0373.516 557 | Alexandra Stancu, Dealer                                      | 0373 516 610 |
| Gabriela Constantinescu, Dealer                       | 0373.516 547 | Andreea Corina Albu, Dealer                                   | 0373 516 562 |
| Georgian Cosmin Lazar, Dealer                         | 0373.516 560 |   |              |
| Andreea Laura Lacatus, Dealer                         | 0373.516 556 |   |              |
| <b>Departamentul Institutii Financiare</b>            |              |   |              |
| Vasile Cristian Pascu, Sef Departament                | 0373 511 695 |   |              |
| Liviu George Avram, Institutional Equity Sales        | 0373 516 569 |   |              |
| Octavian Florin Munteanu, Dealer                      | 0373 516 613 |   |              |

**Mențiuni:**

**Banca Comercială Română S.A.**  
**Societate administrată în sistem dualist**

Calea Plevnei nr. 159  
Business Garden Bucharest  
Clădirea A, etajul 6  
Sector 6, București, cod 060013

InfoBCR: 0800.801.227, apelabil  
gratuit din orice rețea națională;  
+4021.407.42.00 apelabil din  
străinătate la tarif normal

Înmatriculată la Registrul  
Comerțului: J40/90/1991  
Înmatriculată la Registrul Bancar  
Nr. RB-PJR-40-008/18.02.1999  
Cod Unic de Înregistrare: RO 361757

Înregistrată la Registrul de evidență  
a prelucrărilor de date cu caracter  
personal sub nr. 3776 și 3772  
Capital Social: 1.625.341.625,4 lei  
SWIFT: RNCB RO BU

**Avertismente:**

Acest material are caracter pur informativ și **NU reprezintă o recomandare pentru produse și investiții în instrumente financiare sau o oferta pentru a contracta produsele sau serviciile de investiții financiare la care acest material se referă.** Banca nu are nici o obligație sau responsabilitate privind oferirea către client a produselor prezentate în condițiile menționate în prezentul material. **Orice referință la o cotație sau preț de oferta din prezentul material în legătură cu un produs/serviciu are caracter pur indicativ și nu reprezintă cotația sau prețul de oferta disponibil la momentul în care clientul va decide să cumpere/contracteze respectivul produs/serviciu.** Informații detaliate privind termenii și condițiile concrete în care puteți beneficia de produsele și serviciile BCR sunt furnizate potențialilor investitori la momentul solicitării deschiderii de cont și în timp util înaintea momentului prestării de serviciilor solicitate.

Va informăm, de asemenea, ca este posibil ca Banca, afiliații acesteia sau angajații acesteia să dețină în nume propriu produse/instrumentele financiare la care se referă acest material, să efectueze tranzacții de vânzare, cumpărare sau orice alt tip de tranzacții cu aceste produse/instrumente financiare, să fie formator de piață pentru aceste produse/instrumente financiare, să ofere servicii de investment banking, creditare sau alte servicii în legătură cu emitenții menționați în cuprinsul prezentului material sau să fi intermediat oferte publice în legătură cu acești emitenți.

Performanța anterioară a instrumentelor financiare nu reprezintă o garanție în ceea ce privește performanța lor viitoare. Nicio asigurare nu poate fi dată referitor la randamentul favorabil al portofoliului de instrumente financiare sau al unui emitent descris în prezentul raport. Există posibilitatea ca, datorită unor factori diverși, proiecțiile să nu fie atinse. Cauzele pot fi: volatilitatea nelimitată a pieței, volatilitatea sectorului, acțiuni ale corporațiilor, informațiile incomplete sau incorecte furnizate de terți. Nici BCR și nici directorii, colaboratorii sau angajații săi, ori ai afiliaților săi nu sunt responsabili pentru pierderi sau daune ce ar putea rezulta din utilizarea acestui document, a conținutului acestuia sau într-un alt mod.

Includerea unor linkuri ale website-urilor entităților menționate în prezentul document, nu implică faptul că BCR aprobă, recomandă sau garantează acele locații web și nici informațiile accesibile de la respectivele pagini web. BCR nu își asumă nicio responsabilitate pentru conținutul acestor site-uri sau în legătură cu informațiile disponibile în aceste locații și nici în ceea ce privește consecințele utilizării acestora.

Acest material se adresează în exclusivitate destinatarilor. Acesta nu poate fi reprodus, retransmis, sau publicat, în întregime sau în parte, pentru niciun scop fără acordul scris al BCR. Prin primirea prezentului document, destinatarul este de acord cu mențiunile specificate mai sus.

Drept de autor: 2022 Banca Comercială Română. Toate drepturile rezervate.