

BCR Info: Cerere ridicată la licitația pentru certificate de trezorerie pe un an

Indicele BCR cu frecvență zilnică privind activitatea economică

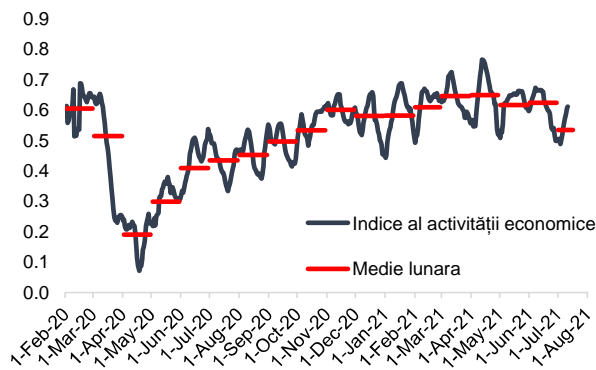

Sursa: model BCR Cercetare

- Indicele BCR cu frecvență zilnică privind evoluțiile din economie arată o accelerare a activității pe parcursul lunii iulie, după o încetinire temporară la începutul acestei luni. Activitatea economică din prima jumătate a lunii iulie s-a situat la 88% din media unei luni normale preciză față de 103% în iunie. Datele istorice sunt revizuite. O creștere temporară a căutărilor „ajutor șomaj” pe Google la începutul lui iulie care a stat în mare parte la baza deteriorării indicelui a fost urmată de o îmbunătățire. Consumul de electricitate din România și Germania a crescut recent. Mobilitatea către locurile de muncă a scăzut în iulie față de iunie după începerea concediilor, dar o creștere a mobilității către centrele comerciale sugerează optimismul consumatorilor.
- Licitația Ministerului Finanțelor pentru certificate de trezorerie pe un an în valoare de 500 milioane lei a atras o cerere foarte ridicată din partea investitorilor, de 1,7 miliarde lei. Suma atrasă din piață a fost de 499,6 milioane lei cu un randament mediu/maxim de 2,17%/2,19%. Cealaltă licitație organizată ieri pentru obligațiuni cu scadența în aprilie 2026 în valoare de 400 milioane lei a avut un rezultat contrar, cererea investitorilor fiind scăzută (332,5 milioane lei). Licitația a fost respinsă. Pe piața secundară lichiditatea a fost scăzută ieri.

Cursuri valutare oficiale

| BNR | fixing | Δ zilnic | Δ anual |
|-------------|--------|----------|---------|
| EUR/RON | 4.9241 | 0.0% | 1.7% |
| USD/RON | 4.1740 | -0.2% | -0.5% |
| CHF/RON | 4.5474 | 0.2% | 1.3% |
| GBP/RON | 5.7360 | 0.6% | 7.9% |
| 100 HUF/RON | 1.3721 | 0.4% | -0.8% |
| 100 JPY/RON | 3.7853 | -0.4% | -3.4% |
| XAU/RON | 241.23 | -0.6% | -3.6% |
| ECB | fixing | Δ zilnic | Δ anual |
| EUR/USD | 1.1775 | 0.0% | 1.7% |
| EUR/GBP | 0.8556 | -0.9% | -6.1% |
| EUR/CHF | 1.0829 | -0.2% | 0.4% |
| EUR/JPY | 129.83 | 0.2% | 4.8% |

Dobânzi interbancare oficiale

| Scadenta | ROBOR | EURIBOR | LIBOR |
|----------|-------|---------|-------|
| O/N | 0.96 | -0.563 | 0.084 |
| 1W | 0.96 | -0.568 | 0.088 |
| 1M | 1.47 | -0.553 | 0.087 |
| 3M | 1.50 | -0.549 | 0.138 |
| 6M | 1.65 | -0.517 | 0.153 |
| 1Y | 1.76 | -0.485 | 0.243 |

Cotații bursa de marfuri

| Activ | spot | Δ zilnic | Δ anual |
|-------------------|-------|----------|---------|
| Brent (USD/baril) | 74.8 | 1.4% | -97.9% |
| Grau (EUR/MT) | 210.0 | -1.3% | 14.3% |
| Porumb (EUR/MT) | 260.8 | 0.2% | 50.1% |
| Rapita (EUR/MT) | 529.0 | 0.9% | 39.3% |

Piața de capital

| Index | spot | Δ zilnic | Δ anual | an curent |
|--------|-------|----------|---------|-----------|
| DJI | 34823 | 0.1% | 28.9% | 13.8% |
| DAX | 15515 | 0.6% | 18.4% | 13.1% |
| CAC 40 | 6482 | 0.3% | 28.7% | 16.8% |
| FTSE | 6998 | -0.4% | 12.3% | 7.9% |
| BET | 11903 | -0.1% | 38.7% | 21.4% |

Bursa de Valori Bucuresti

| Valoare tranzactii cu actiuni | EUR mil |
|-------------------------------|---------|
| Ultima sesiune tranzactionare | 6.2 |
| Medie zilnica 2021 | 8.2 |

Dobânziile bancilor centrale

| | curent | Δ lunar (bps) | Δ anual (bps) |
|-----|--------|---------------|---------------|
| BNR | 1.25 | 0 | -50 |
| BCE | 0.00 | 0 | 0 |
| FED | 0.25 | 0 | 0 |

Rate anuale ale inflației

| | curent | Δ lunar (pp) | Δ anual (pp) |
|-----------|--------|--------------|--------------|
| Romania | 3.9 | 0.2 | 1.4 |
| Zone Euro | 1.9 | -0.1 | 1.6 |
| SUA | 5.4 | 0.4 | 4.7 |

Cursuri casa de schimb BCR*

| BCR | cumparare | vanzare |
|--------|-----------|---------|
| EURRON | 4.8500 | 4.9950 |
| USDRON | 4.0960 | 4.2760 |

* Cursurile au fost actualizate la data de 23 iulie 2021, ora 8:53

Top 10 cei mai tranzacționați emitenți, Bursa de Valori București, sesiunea precedentă

| Nr. | Companie | Valoare | Volum | Pret inchidere | Var. (%) |
|-----|--|-----------|-----------|----------------|----------|
| 1 | ROSEFG.BX Sphera Franchise Group SA | 8,238,324 | 451,415 | 18.25 | 1.67 |
| 2 | TRP.BX Teraplast SA | 6,312,939 | 6,891,855 | 0.92 | 3.15 |
| 3 | FP.BX Fondul Proprietatea SA | 3,318,700 | 1,782,331 | 1.86 | -0.64 |
| 4 | SNG.BX Societatea Nationala de Gaze Naturale Romgaz SA | 2,187,571 | 70,227 | 31.15 | -0.32 |
| 5 | ROTLV.BX Banca Transilvania SA | 1,637,954 | 589,192 | 2.78 | 1.09 |
| 6 | ROSNP.BX OMV Petrom SA | 1,549,050 | 3,610,839 | 0.43 | n.a. |
| 7 | ROSAFE.BX Safetech Innovations SA | 1,151,061 | 64,377 | 17.88 | 9.16 |
| 8 | ROBRD.BX BRD Groupe Societe Generale SA | 784,004 | 44,294 | 17.70 | 0.91 |
| 9 | ROWINE.BX Purcari Wineries PCL | 733,695 | 48,913 | 15.00 | -1.64 |
| 10 | ROONE.BX One United Properties SA | 715,973 | 395,565 | 1.81 | -0.28 |

Sursa: Reuters. Cotații LIBOR afișate cu 24h întârziere. Grâu, porumb și rapiță cotații futures Matif, primul contract care expiră. Piața de capital cotații închidere zi lucrătoare precedentă.

Contacte

Ciprian Dascalu, Economist Sef

Echipe Cercetare Macro si Titluri cu Venit Fix

| | |
|---------------------------------|--------------|
| Eugen Sinca, Analist Senior | 037 3510 435 |
| Dorina Ilasco, Analist Senior | 037 3510 436 |
| Iulian Misu, Analist Cantitativ | 037 3510 437 |

Echipe Cercetare Piata de Capital

| | |
|------------------------------|--------------|
| Caius Rapanu, Analist Senior | 037 3510 441 |
|------------------------------|--------------|

Departamentul Vanzari Retail

| | |
|----------------------------------|--------------|
| Laura Hexan, Sef Departament | 0373 516 608 |
| Ioan Mihai Vlad Muresian, Dealer | 0373 516 560 |
| Raluca Iustina Enea, Dealer | 0373 516 554 |
| Melania Daian, Dealer | 0373 516 555 |
| Gheorghe Dragnea, Dealer | 0373 516 558 |
| Gabriel Necula, Dealer | 0373 516 559 |
| Laura Elena Ciocan | 0373 516 547 |

Departamentul Instituti Financiare

| | |
|---|--------------|
| Vasile Cristian Pascu, Sef Departament | 0373 511 695 |
| Liviu George Avram, Expert Vanzari Piete Reglementate | 0373 516 569 |

Valentin Popovici, Director Executiv Divizia Piete Financiare

Departamentul Vanzari Corporate

| | |
|---|--------------|
| Ionut Bogdan Cozma, Sef Departament | 0373 516 112 |
| <i>Biroul Tranzactionare si Solutii Corporate</i> | |
| Nicolae Corbescu, Sef Birou | 0373 516 607 |
| Florina Teodora Draghici, Dealer | 0373 516 510 |
| Gabriela Virginia Constantinescu, Dealer | 0373 516 609 |
| Alin Razvan Vlad, Dealer | 0373 516 562 |
| Corina Anda Ciobanu, Dealer | 0373 516 614 |
| Ruxandra Mihaela Lungu | 0373 516 613 |
| <i>Biroul Regional Vanzari Corporate</i> | |
| Diana Elena Balan, Sef Birou | 0373 516 615 |
| Crisan-Ion Bordeanu, Dealer | 0373 516 605 |
| Cosmin Livezeanu, Dealer | 0373 516 603 |
| Miruna Teodora Mogos, Dealer | 0373 514 227 |
| Alexandra Stancu, Dealer | 0373 516 610 |
| Claudia Crina Retegan, Dealer | 0373 516 676 |

Mențiuni:

Banca Comercială Română S.A.
Societate administrată în sistem dualist

Calea Plevnei nr. 159
Business Garden Bucharest
Cladirea A, etajul 6
Sector 6, București, cod 060013

contact.center@bcr.ro

www.bcr.ro

InfoBCR: 0800.801.227, apelabil gratuit din orice rețea națională; +4021.407.42.00 apelabil din străinătate la tarif normal

Înmatriculată la Registrul Comerțului: J40/90/1991
Înmatriculată la Registrul Bancar Nr. RB-PJR-40-008/18.02.1999
Cod Unic de Înregistrare: RO 361757

Înregistrată la Registrul de evidență a prelucrărilor de date cu caracter personal sub nr. 3776 și 3772
Capital Social: 1.625.341.625,4 lei
SWIFT: RNCB RO BU

Avertismente:

Acest material are caracter pur informativ și **NU reprezintă o recomandare pentru produse și investiții în instrumente financiare sau o oferta pentru a contracta produsele sau servicii de investiții financiare la care acest material se referă.** Banca nu are nici o obligație sau responsabilitate privind oferirea către client a produselor prezentate în condițiile menționate în prezentul material. **Orice referință la o cotație sau preț de oferta din prezentul material în legătură cu un produs/serviciu are caracter pur indicativ și nu reprezintă cotația sau prețul de oferta disponibil la momentul în care clientul va decide să cumpere/contracteze respectivul produs/serviciu.** Informații detaliate privind termenii și condițiile concrete în care puteți beneficia de produsele și serviciile BCR sunt furnizate potențialilor investitori la momentul solicitării deschiderii de cont și în timp util înaintea momentului prestării de serviciilor solicitate.

Va informam, de asemenea, ca este posibil ca Banca, afiliații acesteia sau angajații acesteia să dețină în nume propriu produsele/instrumentele financiare la care se referă acest material, să efectueze tranzacții de vânzare, cumpărare sau orice alt tip de tranzacții cu aceste produse/instrumente financiare, să fie formator de piață pentru aceste produse/instrumente financiare, să ofere servicii de investment banking, creditare sau alte servicii în legătura cu emitenții menționați în cuprinsul prezentului material sau să fi intermediar oferte publice în legătura cu acești emitenți.

Performanța anterioară a instrumentelor financiare nu reprezintă o garanție în ceea ce privește performanța lor viitoare. Nicio asigurare nu poate fi dată referitor la randamentul favorabil al portofoliului de instrumente financiare sau al unui emitent descris în prezentul raport. Există posibilitatea ca, datorită unor factori diverși, proiecțiile să nu fie atinse. Cauzele pot fi: volatilitatea nelimitată a pieței, volatilitatea sectorului, acțiuni ale corporațiilor, informațiile incomplete sau incorecte furnizate de terți. Nici BCR și nici directorii, colaboratorii sau angajații săi, ori ai afiliaților săi nu sunt responsabili pentru pierderi sau daune ce ar putea rezulta din utilizarea acestui document, a conținutului acestuia sau într-un alt mod.

Includerea unor linkuri ale website-urilor entităților menționate în prezentul document, nu implică faptul că BCR aprobă, recomandă sau garantează acele locații web și nici informațiile accesibile de la respectivele pagini web. BCR nu își asumă nicio responsabilitate pentru conținutul acestor site-uri sau în legătură cu informațiile disponibile în aceste locații și nici în ceea ce privește consecințele utilizării acestora.

Acest material se adresează în exclusivitate destinatarilor. Acesta nu poate fi reprodus, retransmis, sau publicat, în întregime sau în parte, pentru niciun scop fără acordul scris al BCR. Prin primirea prezentului document, destinatarul este de acord cu mențiunile specificate mai sus.

Drept de autor: 2021 Banca Comercială Română. Toate drepturile rezervate.