

BCR Info: Lucrările de construcții au scăzut cu 0,6% în 2021

Indicele BCR cu frecvență zilnică privind activitatea economică

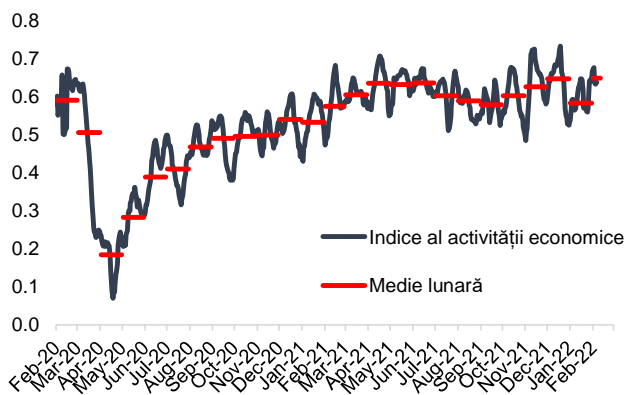

Sursa: model BCR Cercetare

Lucrările de construcții pe domenii, medie mobilă 12 luni, ritm anual, %

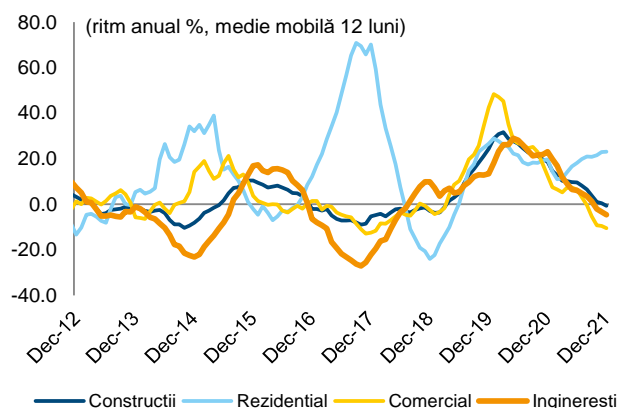

Sursa: INS, BCR Cercetare

Randamentele obligațiunilor guvernamentale în lei pe 3 ani, 10 ani (%) și diferențial

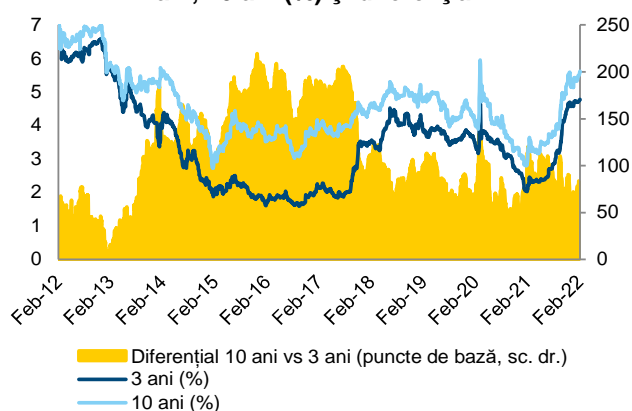

Sursa: Bloomberg, BCR Cercetare

- Indicele BCR cu frecvență zilnică privind evoluțiile din economie arată o redresare a activității în februarie după încetinirea sezonieră de la începutul anului. Activitatea economică din luna februarie de până în prezent s-a situat la 110% din media unei luni normale pre-pandemie, față de 99% în ianuarie. Datele istorice sunt revizuite. Căutările „ajutor șomaj” pe Google au fost scăzute. Datele Google de mobilitate arată că în ianuarie și la începutul lunii februarie consumatorii au evitat să meargă în centre comerciale pe fondul avansului abrupt al infecțiilor cu omicron, dar situația a început să se îmbunătățească la mijlocul lui februarie.
- Lucrările de construcții au crescut cu 0,8% în decembrie 2021 față de decembrie 2020. Sectorul rezidențial a fost cel mai dinamic la final de an cu un avans de 18,8%, construcțiile nerezidențiale au scăzut cu 13,4%, iar infrastructura a crescut cu 2,8%. Datele aferente ultimului trimestru arată o revenire a construcțiilor cu o creștere de 2,2% T4 2021/T3 2021 după o cădere severă de 10,6% în T3 2021/T2 2021. În tot anul 2021 construcțiile au scăzut cu 0,6% față de 2020. Segmentul rezidențial a crescut cu 28%, cel nerezidențial a scăzut cu 11,4% afectat de schimbarea preferințelor consumatorilor în timpul pandemiei, iar infrastructura a scăzut cu 6,2%.
- Diferențialul de randament dintre obligațiunile guvernamentale în lei pe 10 ani și cele pe 3 ani a crescut cu 7 puncte de bază în ultima săptămână și a ajuns la 82 de puncte de bază. Mișcarea a avut loc după ce randamentele obligațiunilor pe 10 ani care sunt conectate la mediul extern au crescut mai mult decât cele pe 3 ani.
- Diferențialul de randament între titlurile suverane pe 10 ani în lei și cele similare în zloți polonezi a crescut cu 8 puncte de bază în ultima săptămână și a ajuns la 177 de puncte de bază. Obligațiunile românești au avut o performanță mai slabă decât cele poloneze cu scadența la 10 ani. Titlurile de stat în lei la 10 ani au avut cea mai slabă performanță din regiune de la începutul anului curent.

Randamentele obligațiunilor suverane pe 10 ani în monedă locală România vs Polonia (%) și diferențial

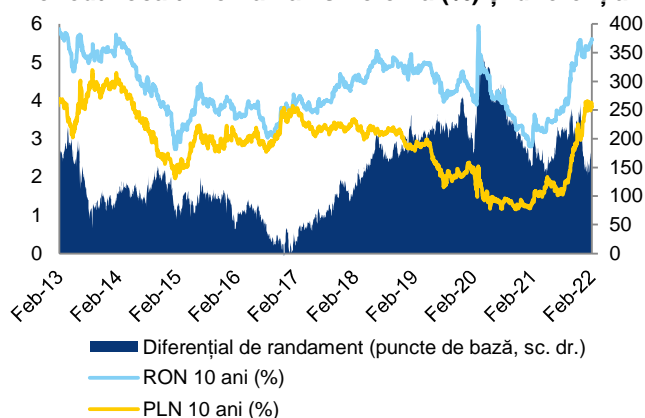

Sursa: Bloomberg, BCR Cercetare

- Ministerul Finanțelor organizează astăzi două licitații pentru titluri de stat în lei. La una dintre ele dorește să emită certificate de trezorerie pe șapte luni în valoare de 200 milioane lei iar la cealaltă obligațiuni cu maturitatea iunie 2026 în valoare de 500 milioane lei.

Curba randamentelor titlurilor de stat în lei și variația în 2022

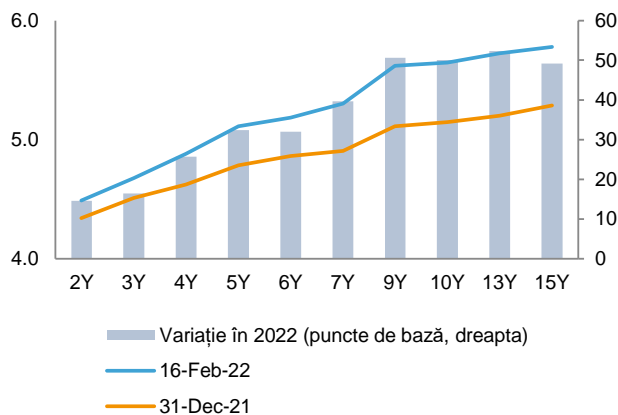

Sursa: Bloomberg, BCR Cercetare

Variația randamentelor obligațiunilor suverane pe 10 ani în monedă locală de la începutul anului și în ultima săptămână

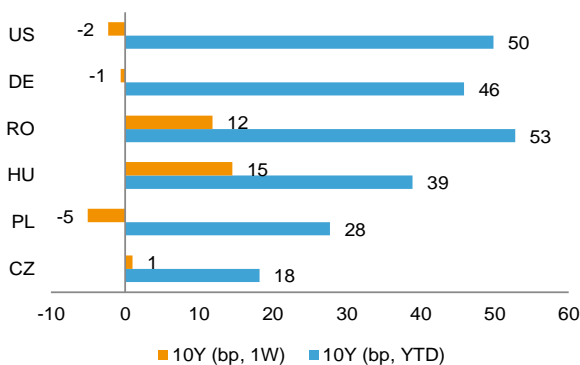

Sursa: Bloomberg, BCR Cercetare

Cursuri valutare oficiale

| BNR | fixing | Δ zilnic | Δ anual |
|-------------|--------|----------|---------|
| EUR/RON | 4.9405 | -0.1% | 1.3% |
| USD/RON | 4.3406 | -0.3% | 8.3% |
| CHF/RON | 4.6929 | -0.3% | 3.9% |
| GBP/RON | 5.8879 | -0.2% | 5.4% |
| 100 HUF/RON | 1.3922 | 0.2% | 2.1% |
| 100 JPY/RON | 3.7513 | -0.4% | -1.5% |
| XAU/RON | 258.84 | -0.4% | 10.1% |
| ECB | fixing | Δ zilnic | Δ anual |
| EUR/USD | 1.1372 | 0.2% | -6.3% |
| EUR/GBP | 0.8394 | 0.2% | -3.9% |
| EUR/CHF | 1.0516 | 0.3% | -2.6% |
| EUR/JPY | 131.56 | 0.3% | 2.7% |

Dobânzi interbancare oficiale

| Scadenta | ROBOR | EURIBOR | LIBOR |
|----------|-------|---------|-------|
| O/N | 2.03 | -0.576 | 0.074 |
| 1W | 2.04 | -0.571 | 0.000 |
| 1M | 3.32 | -0.558 | 0.120 |
| 3M | 3.54 | -0.524 | 0.469 |
| 6M | 3.75 | -0.461 | 0.793 |
| 1Y | 3.90 | -0.286 | 1.343 |

Cotații bursa de marfuri

| Activ | spot | Δ zilnic | Δ anual |
|-------------------|-------|----------|---------|
| Brent (USD/baril) | 101.7 | 3.2% | 57.9% |
| Grau (EUR/MT) | 263.0 | -0.7% | 14.1% |
| Porumb (EUR/MT) | 248.0 | 0.5% | 12.2% |
| Rapita (EUR/MT) | 702.3 | 1.7% | 52.2% |

Piața de capital

| Index | spot | Δ zilnic | Δ anual | an curent |
|--------|-------|----------|---------|-----------|
| DJI | 34934 | -0.2% | 10.8% | -3.9% |
| DAX | 15370 | -0.3% | 9.3% | -3.2% |
| CAC 40 | 6965 | -0.2% | 20.4% | -2.6% |
| FTSE | 7609 | -0.1% | 12.7% | 3.0% |
| BET | 13386 | -0.5% | 26.4% | 2.0% |

Bursa de Valori Bucuresti

| Valoare tranzactii cu actiuni | EUR mil |
|-------------------------------|---------|
| Ultima sesiune tranzactionare | 10.2 |
| Medie zilnica 2021 | 17.9 |

Dobânzile bancilor centrale

| | curent | Δ lunar (bps) | Δ anual (bps) |
|-----|--------|---------------|---------------|
| BNR | 2.50 | 50 | 125 |
| BCE | 0.00 | 0 | 0 |
| FED | 0.25 | 0 | 0 |

Rate anuale ale inflației

| | curent | Δ lunar (pp) | Δ anual (pp) |
|-----------|--------|--------------|--------------|
| Romania | 8.3 | 0.2 | 5.4 |
| Zone Euro | 5.1 | 0.2 | 4.2 |
| SUA | 7.5 | 0.4 | 6.1 |

Cursuri casa de schimb BCR*

| BCR | cumparare | vanzare |
|---------|-----------|---------|
| EURRON | 4.8710 | 5.0160 |
| USD RON | 4.2650 | 4.4450 |

*Cursurile au fost actualizate la data de 17 februarie 2022, ora 8:46

Top 10 cei mai tranzacționați emitenți, Bursa de Valori București, sesiunea precedentă

| Nr. | Companie | Valoare | Volum | Pret inchidere | Var. (%) |
|-----|--|------------|------------|----------------|----------|
| 1 | SIF5.BX Societatea de Investitii Financiare Oltenia SA | 30,908,103 | 18,530,038 | 1.67 | 0.12 |
| 2 | ROBRD.BX BRD Groupe Societe Generale SA | 3,805,756 | 181,659 | 20.95 | -1.18 |
| 3 | ROTLV.BX Banca Transilvania SA | 3,128,022 | 1,152,126 | 2.72 | 0.00 |
| 4 | FP.BX Fondul Proprietatea SA | 2,213,122 | 1,069,141 | 2.07 | -0.96 |
| 5 | TRP.BX Teraplast SA | 1,943,254 | 1,939,375 | 1.00 | 0.20 |
| 6 | ROM.BX Med Life SA | 1,332,106 | 59,469 | 22.40 | -0.88 |
| 7 | ROSNN.BX Nuclearelectrica | 1,299,575 | 28,625 | 45.40 | -1.30 |
| 8 | ROSNP.BX OMV / Petrom SA | 1,278,677 | 2,729,299 | 0.47 | -0.11 |
| 9 | ROAROB.S B Arobs Transilvania Software SA | 1,114,122 | 488,650 | 2.28 | 0.22 |
| 10 | TVBETETF.B SAI Vanguard Asset Management SA | 848,664 | 45,456 | 18.67 | 0.30 |

Sursa: Reuters. Cotații LIBOR afișate cu 24h întârziere. Grâu, porumb și rapiță cotații futures Matif, primul contract care expiră. Piața de capital cotații închidere zi lucrătoare precedentă.

Contacte

Ciprian Dascalu, Economist Sef

Echipe Cercetare Macro si Titluri cu Venit Fix

| | |
|-------------------------------|--------------|
| Eugen Sinca, Analist Senior | 037 3510 435 |
| Dorina Ilasco, Analist Senior | 037 3510 436 |

Echipe Cercetare Piata de Capital

| | |
|------------------------------|--------------|
| Caius Rapanu, Analist Senior | 037 3510 441 |
|------------------------------|--------------|

Departamentul Vanzari Retail

| | |
|---------------------------------|--------------|
| Laura Hexan, Sef Departament | 0373 516 608 |
| Melania Daian, Dealer | 0373 516 555 |
| Raluca Iustina Enea, Dealer | 0373 516 554 |
| Gheorghe Dragnea, Dealer | 0373 516 558 |
| Claudia Crina Retegan, Dealer | 0373.516 557 |
| Gabriela Constantinescu, Dealer | 0373.516 547 |
| Georgian Cosmin Lazar, Dealer | 0373.516 560 |
| Andreea Laura Lacatus, Dealer | 0373.516 556 |

Departamentul Institutiilor Financiare

| | |
|---|--------------|
| Vasile Cristian Pascu, Sef Departament | 0373 511 695 |
| Liviu George Avram, Expert Vanzari Piete Reglementate | 0373 516 569 |

Valentin Popovici, Director Executiv Divizia Piete Financiare

Departamentul Vanzari Corporate

| | |
|---|--------------|
| Ionut Bogdan Cozma, Sef Departament | 0373 516 112 |
| <i>Biroul Tranzactionare si Solutii Corporate</i> | |

| | |
|-----------------------------|--------------|
| Nicolae Corbescu, Sef Birou | 0373 516 607 |
|-----------------------------|--------------|

| | |
|----------------------------------|--------------|
| Florina Teodora Draghici, Dealer | 0373 516 510 |
|----------------------------------|--------------|

| | |
|-----------------------------|--------------|
| Corina Anda Ciobanu, Dealer | 0373 516 614 |
|-----------------------------|--------------|

Biroul Regional Vanzari Corporate

| | |
|------------------------------|--------------|
| Diana Elena Balan, Sef Birou | 0373 516 615 |
|------------------------------|--------------|

| | |
|-----------------------------|--------------|
| Crisan-Ion Bordeanu, Dealer | 0373 516 605 |
|-----------------------------|--------------|

| | |
|--------------------------|--------------|
| Cosmin Livezeanu, Dealer | 0373 516 603 |
|--------------------------|--------------|

| | |
|------------------------------|--------------|
| Miruna Teodora Mogos, Dealer | 0373 514 227 |
|------------------------------|--------------|

| | |
|--------------------------|--------------|
| Alexandra Stancu, Dealer | 0373 516 610 |
|--------------------------|--------------|

| | |
|-----------------------------|--------------|
| Andreea Corina Albu, Dealer | 0373 516 562 |
|-----------------------------|--------------|

Mențiuni:

Banca Comercială Română S.A.
Societate administrată în sistem dualist

Calea Plevnei nr. 159
Business Garden Bucharest
Clădirea A, etajul 6
Sector 6, București, cod 060013

InfoBCR: 0800.801.227, apelabil
gratuit din orice rețea națională;
+4021.407.42.00 apelabil din
străinătate la tarif normal

Înmatriculată la Registrul
Comerțului: J40/90/1991
Înmatriculată la Registrul Bancar
Nr. RB-PJR-40-008/18.02.1999
Cod Unic de Înregistrare: RO 361757

Înregistrată la Registrul de evidență
a prelucrărilor de date cu caracter
personal sub nr. 3776 și 3772
Capital Social: 1.625.341.625,4 lei
SWIFT: RNCB RO BU

Avertismente:

Acest material are caracter pur informativ și **NU reprezintă o recomandare pentru produse și investiții în instrumente financiare sau o oferta pentru a contracta produsele sau serviciile de investiții financiare la care acest material se referă.** Banca nu are nici o obligație sau responsabilitate privind oferirea către client a produselor prezentate în condițiile menționate în prezentul material. **Orice referință la o cotație sau preț de oferta din prezentul material în legătură cu un produs/serviciu are caracter pur indicativ și nu reprezintă cotația sau prețul de oferta disponibil la momentul în care clientul va decide să cumpere/contracteze respectivul produs/serviciu.** Informații detaliate privind termenii și condițiile concrete în care puteți beneficia de produsele și serviciile BCR sunt furnizate potențialilor investitori la momentul solicitării deschiderii de cont și în timp util înaintea momentului prestării de serviciilor solicitate.

Va informam, de asemenea, ca este posibil ca Banca, afiliații acesteia sau angajații acesteia să dețină în nume propriu produsele/instrumentele financiare la care se referă acest material, să efectueze tranzacții de vânzare, cumpărare sau orice alt tip de tranzacții cu aceste produse/instrumente financiare, să fie formator de piață pentru aceste produse/instrumente financiare, să ofere servicii de investment banking, creditare sau alte servicii în legătură cu emitenții menționați în cuprinsul prezentului material sau să fi intermediat oferte publice în legătură cu acești emitenți.

Performanța anterioară a instrumentelor financiare nu reprezintă o garanție în ceea ce privește performanța lor viitoare. Nicio asigurare nu poate fi dată referitor la randamentul favorabil al portofoliului de instrumente financiare sau al unui emitent descris în prezentul raport. Există posibilitatea ca, datorită unor factori diverși, proiecțiile să nu fie atinse. Cauzele pot fi: volatilitatea nelimitată a pieței, volatilitatea sectorului, acțiuni ale corporațiilor, informațiile incomplete sau incorecte furnizate de terți. Nici BCR și nici directorii, colaboratorii sau angajații săi, ori ai afiliaților săi nu sunt responsabili pentru pierderi sau daune ce ar putea rezulta din utilizarea acestui document, a conținutului acestuia sau într-un alt mod.

Includerea unor linkuri ale website-urilor entităților menționate în prezentul document, nu implică faptul că BCR aprobă, recomandă sau garantează acele locații web și nici informațiile accesibile de la respectivele pagini web. BCR nu își asumă nicio responsabilitate pentru conținutul acestor site-uri sau în legătură cu informațiile disponibile în aceste locații și nici în ceea ce privește consecințele utilizării acestora.

Acest material se adresează în exclusivitate destinatarilor. Acesta nu poate fi reprodus, retransmis, sau publicat, în întregime sau în parte, pentru niciun scop fără acordul scris al BCR. Prin primirea prezentului document, destinatarul este de acord cu mențiunile specificate mai sus.

Drept de autor: 2022 Banca Comercială Română. Toate drepturile rezervate.