Info macro şi financiar

Deficitul de cont curent, date anualizate, % din PIB

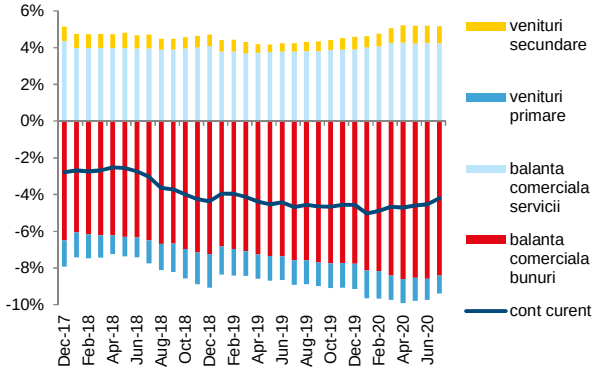

Sursa: BNR, INS, BCR Cercetare

Cursul EURRON şi USDRON

Sursa: Reuters

Evoluţia indicelui BET

Sursa: Reuters

- Deficitul contului curent din cadrul balanţei de plăţi a continuat să se ajusteze ca efect al crizei COVID-19. Astfel, deficitul anualizat calculat ca suma ultimelor 12 luni a ajuns la -9 miliarde euro în iulie, de la -9,7 miliarde euro în iunie. La finalul anului trecut, dezechilibrul extern al României era de -10,2 miliarde euro. Reducerea deficitului de cont curent din iulie a fost susţinută de scăderea deficitului comercial pentru bunuri şi de repatrierile mai mici de dividende ca efect al profitabilităţii afectate de criză. Excedentul pe partea de servicii a rămas unul consistent, neinfluenţat de criza corona. Investiţiile străine directe au avut o evoluţie negativă şi au ajuns la 3,3 miliarde euro ca sumă a ultimelor 12 luni terminate în iulie, de la 3,8 miliarde euro în iunie. Pentru acest an estimăm un deficit de cont curent de -4,1% din PIB, sub cel de anul trecut de -4,6% din PIB. Ajustarea deficitului de cont curent ar putea continua în anii următori dacă se va face trecerea treptată spre politici fiscale mai prudente.
- Volumul cifrei de afaceri pentru serviciile adresate populaţiei a crescut cu +29,4% în iulie faţă de luna anterioară, dar în comparaţie cu iulie 2019 a scăzut cu -30,8%. Iulie a marcat o îmbunătăţire după ce în luna precedentă se înregistrase un declin anual de -46,3% a cifrei de afaceri pentru serviciile pentru populaţie în termeni reali. În hoteluri şi restaurante activitatea s-a redus cu -23,6% în iulie 2020 faţă de iulie 2019. Ne aşteptăm la o contribuţie negativă a consumului populaţiei la PIB-ul anului 2020, cu evoluţii eterogene pe sectoare, respectiv o creştere a comerţului retail care beneficiază şi de activitatea online şi o scădere a serviciilor.
- Ministerul Finanţelor Publice a emis ieri obligaţiuni cu scadenţa în 2030 în valoare de 235,7 milioane lei, peste valoarea anunţată în prospectul de emisiune (100 milioane lei), la un randament mediu de 3,85%. Cererea investitorilor a fost de 365,7 milioane lei.
- Indicele BET a avansat cu 0,71% în cursul şedinţei de tranzacţionare de ieri. In sectorul financiar BT a câştigat 1,4%, BRD 1,26% şi FP 1,57%. In energie, singurele acţiuni în teritoriu pozitiv au fost Nuclearelectrica la 0,83%, Conpet la 0,53% şi OMV Petrom la 0,27%. Pierderea cea mai semnificativă a fost afişată de Electrica la -0,87%, urmată de Transelectrica la -0,82%, Transgaz la -0,34% şi Romgaz la -0,17%. Dintre celelalte acţiuni s-au remarcat aprecierile Medlife la 1,62% şi Teraplast la 1,11% cât şi declinurile Sphera la -1,76%, Digi la -0,88% şi BVB la -0,79%. Alro şi Purcari au încheiat ziua la acelaşi nivel cu deschiderea.

BNR	fixing	Δ zilnic	Δ anual
EUR/RON	4.8573	0.0%	2.6%
USD/RON	4.0974	0.2%	-3.9%
CHF/RON	4.5086	0.1%	4.3%
GBP/RON	5.2637	0.6%	-0.9%
100 HUF/RON	1.3552	-0.3%	-4.9%
100 JPY/RON	3.8644	0.4%	-2.1%
XAU/RON	255.72	-0.1%	23.8%
ECB	**fixing**	**Δ zilnic**	**Δ anual**
EUR/USD	1.1876	0.2%	7.0%
EUR/GBP	0.9219	-0.2%	3.5%
EUR/CHF	1.0768	-0.1%	-1.6%
EUR/JPY	125.82	0.0%	5.0%

Index	spot	Δ zilnic	Δ anual	an curent
DJI	27993.3	1.2%	2.8%	-1.9%
DAX	13193.7	-0.1%	5.8%	-0.4%
CAC 40	5051.9	0.4%	-10.7%	-15.5%
FTSE	6032.1	-0.1%	-18.2%	-20.1%
BET	9368.1	0.7%	1.5%	-6.1%

Bursa de Valori Bucuresti

Valoare tranzactii cu actiuni	EUR mil
Ultima sesiune tranzactionare	10.1
Medie zilnica 2020	8.9

Dobanzile bancilor centrale

	curent	Δ lunar (bps)	Δ anual (bps)
BNR	1.50	0	-100
BCE	0.00	0	0
FED	0.25	0	-200

Dobanzi interbancare oficiale

Scadenta	ROBOR	EURIBOR	LIBOR
O/N	1.81	-0.555	0.083
1W	1.81	-0.535	0.103
1M	1.99	-0.526	0.152
3M	1.98	-0.484	0.250
6M	2.05	-0.460	0.282
1Y	2.10	-0.403	0.414

Rate anuale ale inflatiei

	curent	Δ lunar (pp)	Δ anual (pp)
Romania	2.7	-0.1	-1.2
Zone Euro	-0.2	-0.5	-1.2
SUA	1.3	0.3	-0.4

Cotatii bursa de marfuri

Activ	spot	Δ zilnic	Δ anual
Brent (USD/baril)	38.4	-1.3%	-38.2%
Grau (EUR/MT)	188.8	0.1%	10.9%
Porumb (EUR/MT)	167.8	-0.3%	3.1%
Rapita (EUR/MT)	384.3	0.5%	0.2%

Cursuri casa de schimb BCR*

BCR	cumparare	vanzare
EURRON	4.7840	4.9290
USDRON	3.9950	4.1750

** Cursurile au fost actualizate la data de 15 septembrie 2020, ora 9:35*

Top 10 cei mai tranzactionati emitenti, Bursa de Valori Bucuresti, sesiunea precedenta

Nr.		Companie	Valoare	Volum	Pret inchidere	Var. (%)
1	ROTLV.BX	Banca Transilvania SA	26,295,355	10,372,921	2.54	1.40
2	FP.BX	Fondul Proprietatea SA	5,066,392	3,927,436	1.29	1.57
3	ROSNN.BX	Societatea Nationala Nuclearelectrica SA	4,647,348	272,093	17.08	0.83
4	ROSNP.BX	OMV Petrom SA	3,189,752	8,620,950	0.37	0.27
5	ROBRD.BX	BRD Groupe Societe Generale SA	2,900,344	223,792	12.96	1.25
6	SIF5.BX	Societatea de Investitii Financiare Oltenia SA	2,825,683	1,434,357	1.97	-1.50
7	ROSNG.BX	Societatea Nationala de Gaze Naturale Romgaz SA	1,226,303	42,141	29.10	-0.17
8	ROTGN.BX	Societatea Nationala de Transport Gaze Naturale Transgaz SA	263,407	899	293.00	-0.34
9	ROTEL.BX	Compania Nationala de Transport al Energiei Electrice Transelectrica SA	260,423	10,717	24.30	-0.82
10	DIGI.BX	Digi Communications NV	257,117	7,607	33.80	-0.88

Sursa: Reuters. Cotații LIBOR afișate cu 24h întârziere. Grâu, porumb și rapiță cotații futures Matif, primul contract care expiră. Piața de capital cotații închidere zi lucrătoare precedentă.

Contacte

Ciprian Dascalu, Economist Sef	
Echipa Cercetare Macro si Titluri cu Venit Fix	
Eugen Sinca, Analist Senior	037 3510 435
Dorina Ilasco, Analist Senior	037 3510 436
Iulian Misu, Analist Cantitativ	
Echipa Cercetare Piata de Capital	
Caius Rapanu, Analist Senior	037 3510 441
Departamentul Vanzari Retail	
Laura Hexan, Sef Departament	0373 516 608
Ioan Mihai Vlad Muresian, Dealer	0373 516 560
Raluca Iustina Enea, Dealer	0373 516 554
Melania Daian, Dealer	0373 516 555
Gheorghe Dragnea, Dealer	0373 516 558
Gabriel Necula, Dealer	0373 516 559
Laura Elena Ciocan	0373 516 547
Departamentul Institutii Financiare	
Vasile Cristian Pascu, Sef Departament	0373 511 695
Liviu George Avram, Expert Vanzari Piete Reglementate	0373 516 569

Valentin Popovici, Director Executiv Divizia Piete Financiare	
Departamentul Vanzari Corporate	
Ionut Bogdan Cozma, Sef Departament	0373 516 112
Biroul Tranzactionare si Solutii Corporate	
Nicolae Corbescu, Sef Birou	0373 516 607
Florina Teodora Draghici, Dealer	0373 516 510
Gabriela Virginia Constantinescu, Dealer	0373 516 609
Alin Razvan Vlad, Dealer	0373 516 562
Corina Anda Ciobanu, Dealer	0373 516 614
Ruxandra Mihaela Lungu	0373 516 613
Biroul Regional Vanzari Corporate	
Diana Elena Balan, Sef Birou	0373 516 615
Crisan-Ion Bordeanu, Dealer	0373 516 605
Cosmin Livezeanu, Dealer	0373 516 603
Miruna Teodora Mogos, Dealer	0373 514 227
Alexandra Stancu, Dealer	0373 516 610
Claudia Crina Retegan, Dealer	0373 516 676

Menţiuni:

Banca Comercială Română S.A.
Societate administrată în sistem dualist

Calea Plevnei nr. 159
Business Garden Bucharest
Cladirea A, etajul 6
Sector 6, Bucureşti, cod 060013

contact.center@bcr.ro
www.bcr.ro
InfoBCR: 0800.801.227, apelabil gratuit din orice reţea naţională; +4021.407.42.00 apelabil din străinătate la tarif normal

Înmatriculată la Registrul Comerţului: J40/90/1991
Înmatriculată la Registrul Bancar Nr. RB-PJR-40-008/18.02.1999
Cod Unic de Înregistrare: RO 361757

Înregistrată la Registrul de evidenţă a prelucrărilor de date cu caracter personal sub nr. 3776 şi 3772
Capital Social: 1.625.341.625,4 lei
SWIFT: RNCB RO BU

Avertismente:

Acest material are caracter pur informativ şi **NU reprezintă o recomandare pentru produse si investiţii în instrumente financiare sau o oferta pentru a contracta produsele sau servicii de investiţii financiare la care acest material se refera.** Banca nu are nici o obligație sau responsabilitate privind oferirea către client a produselor prezentate in condițiile menționate in prezentul material. **Orice referință la o cotație sau preț de oferta din prezentul material in legătură cu un produs/serviciu are caracter pur indicativ si nu reprezintă cotația sau prețul de oferta disponibil la momentul in care clientul va decide sa cumpere/contracteze respectivul produs/serviciu.** Informaţii detaliate privind termenii și condițiile concrete în care puteți beneficia de produsele si serviciile BCR sunt furnizate potenţialilor investitori la momentul solicitării deschiderii de cont şi în timp util înaintea momentului prestării de serviciilor solicitate.

Va informam, de asemenea, ca este posibil ca Banca, afiliații acesteia sau angajații acesteia sa dețină in nume propriu produsele/instrumentele financiare la care se refera acest material, sa efectueze tranzacții de vânzare, cumpărare sau orice alt tip de tranzacții cu aceste produse/instrumente financiare, sa fie formator de piața pentru aceste produse/instrumente financiare, sa ofere servicii de investment banking, creditare sau alte servicii in legătura cu emitenții menționați in cuprinsul prezentului material sau sa fi intermediat oferte publice in legătura cu acești emitenți.

Performanţa anterioară a instrumentelor financiare nu reprezintă o garanţie în ceea ce priveşte performanţa lor viitoare. Nicio asigurare nu poate fi dată referitor la randamentul favorabil al portofoliului de instrumente financiare sau al unui emitent descris în prezentul raport. Există posibilitatea ca, datorită unor factori diverşi, proiecţiile să nu fie atinse. Cauzele pot fi: volatilitatea nelimitată a pieţei, volatilitatea sectorului, acţiuni ale corporaţiilor, informațiile incomplete sau incorecte furnizate de terți. Nici BCR şi nici directorii, colaboratorii sau angajaţii săi, ori ai afiliaților săi nu sunt responsabili pentru pierderi sau daune ce ar putea rezulta din utilizarea acestui document, a conţinutului acestuia sau într-un alt mod.

Includerea unor linkuri ale website-urilor entităţilor menţionate în prezentul document, nu implică faptul că BCR aprobă, recomandă sau garantează acele locaţii web şi nici informaţiile accesibile de la respectivele pagini web. BCR nu îşi asumă nicio responsabilitate pentru conţinutul acestor site-uri sau în legătură cu informaţiile disponibile în aceste locaţii şi nici în ceea ce priveşte consecinţele utilizării acestora.

Acest material se adresează în exclusivitate destinatarilor. Acesta nu poate fi reprodus, retransmis, sau publicat, în întregime sau în parte, pentru niciun scop fără acordul scris al BCR. Prin primirea prezentului document, destinatarul este de acord cu menţiunile specificate mai sus.

Drept de autor: 2020 Banca Comerciala Romana. Toate drepturile rezervate.