# Încăpere locativă – apartament cu patru odăi
## *(mun. Chişinău, sect. Ciocana,*
## *str. Igor Vieru 3/1, ap.40)*

**1. PREŢUL BUNULUI IMOBIL - 42.000 EUR**

**2. DESCRIEREA GENERALĂ**

Numărul etajului – 1/9.
Stare fizică - bună.
Suprafaţa totală – 83.4 m.p.;
**Caracteristicile tehnice ale obiectului:**

Fundaţia – beton armat;
Pereţi – panouri din beton mari;
Acoperiş – beton armat;
Pardoseli- laminat, gresie în baie și bucătărie;
Ferestre- termopane PVC;
Uși- interioare din lemn, la intrare din metal;
Finisare interioară- tapete, vopsit fon;
Racordarea la utilități - apeduct, canalizare, energie electrică; gazoduct, încălzire centralizată;

**3. AMPLASAREA OBIECTULUI:**

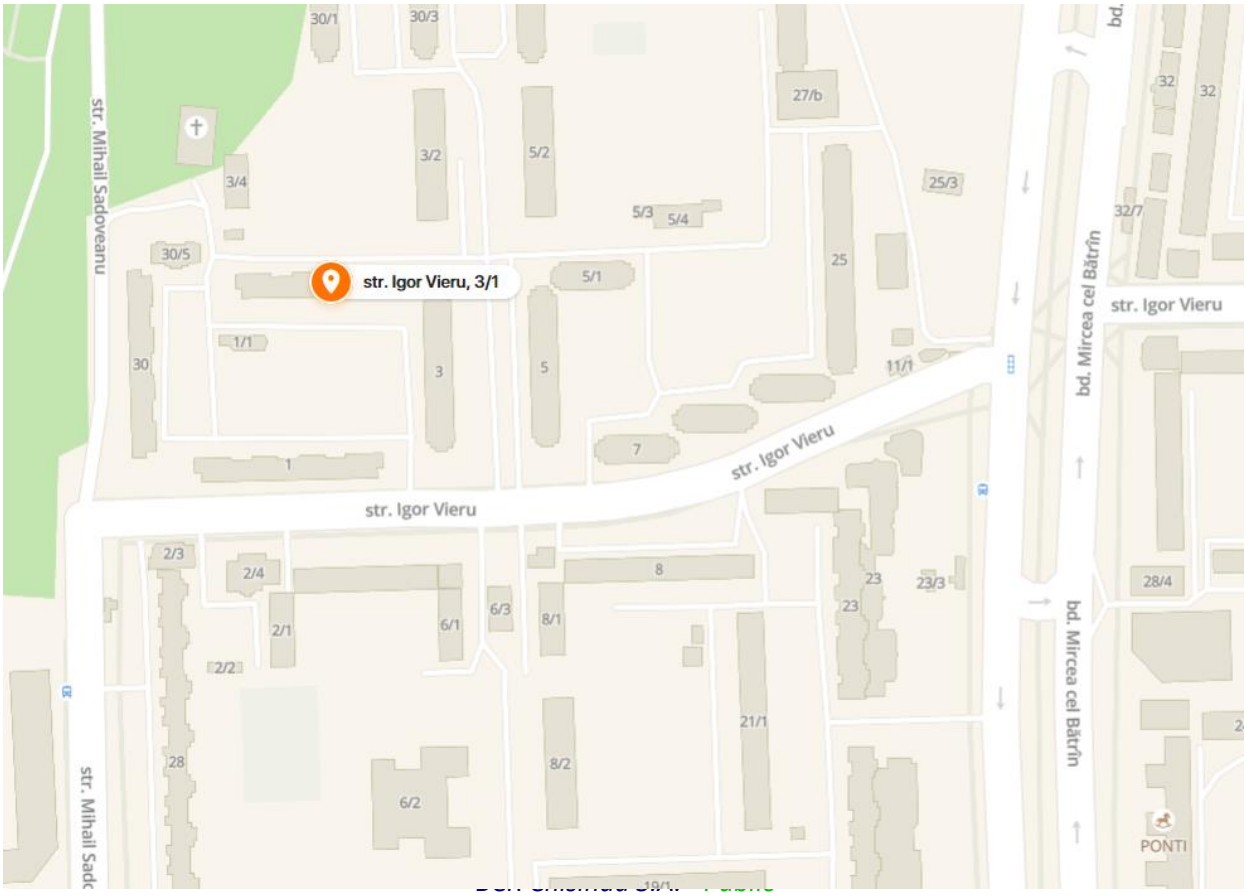

## 4. ANEXE: Fotografii

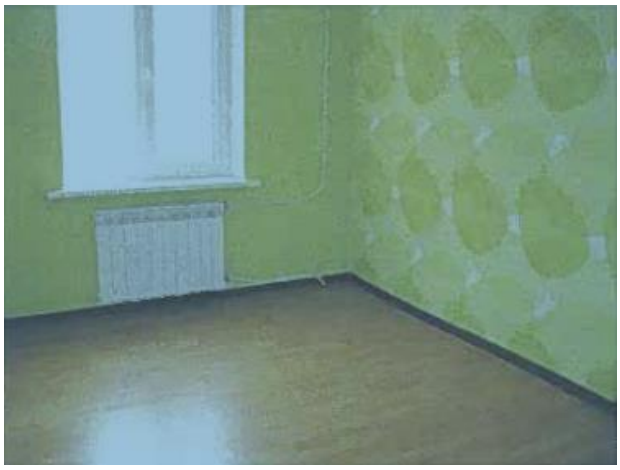

nau

**Informații la tel: 022-85-25-34; mob.0799-89-798.**