Erste&Steiermärkische Bank d.d.

FACT SHEET

STUDENI, 2019.

PROFIL KOMPANIJE

Današnja Erste&Steiermärkische Bank d.d. potječe od nekadašnjih jakih regionalnih banaka – Riječke banke te Bjelovarske, Trgovačke i Čakovečke banke, a pod tim imenom posluje od 1. kolovoza 2003. Danas je to moderna banka koja prema veličini aktive zauzima treće mjesto na tržištu te je dio međunarodnog Erste Groupa, jednog od najvećih pružatelja financijskih usluga u srednjoj i istočnoj Europi.
Erste banku drukčijom čine njezini zaposlenici, njihov pristup poslu, inovativnost i briga za klijente. Iz godine u godinu postiže kvalitetne financijske rezultate, kontinuirano ulažući u digitalni razvoj, što omogućava inovativnost i kreativnost u pristupu klijentima. Prateći financijske potrebe građana i financirajući zdrave, isplative projekte poduzetnika i tvrtki koji doprinose rastu zaposlenosti u realnom sektoru, banka adekvatno potiče razvoj gospodarstva u cjelini.

ERSTE BANKA U BROJKAMA
(30. LIPNJA 2019.)

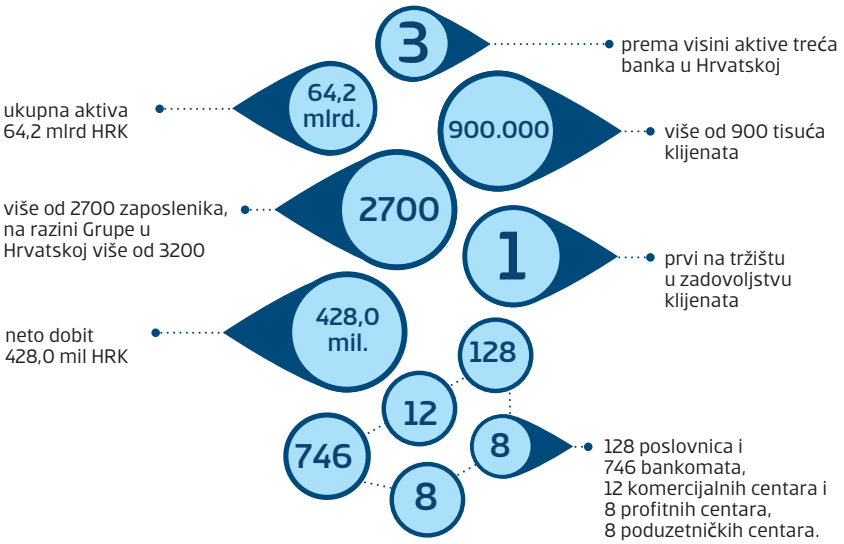

Članica uprave Erste&Steiermärkische Bank d.d. (Erste banke) Slađana Jagar, nadležna za područje računovodstva i kontrolinga, upravljanja aktivom i pasivom te unutarnje revizije, odlučila je s 1.1.2020. povući se sa svoje dosadašnje funkcije. Na mjestu člana uprave odgovornog za tzv. CFO područje naslijedit će je Krešimir Barić, dosadašnji direktor Sektora računovodstva i kontrolinga Erste banke. Njegovo imenovanje predmet je odobrenja Nadzornog odbora te izdavanja prethodne suglasnosti Hrvatske narodne banke.

Nakon što je potpisan ugovor i s Gradom Zagrebom, Erste banka broji ukupno 58 gradova diljem Hrvatske u kojima je u suradnji s tvrtkom Infoart, omogućeno plaćanje parkiranja mobilnom aplikacijom Keks Pay i to bez ikakvih naknada. Riječ je o posebnoj funkcionalnosti Keks Paya koja korisnicima omogućava brzo, jednostavno i besplatno plaćanje parkiranja te kupnje dnevne ili mjesečne parkirne karte za sva javna parkirališta. Iako je riječ o mobilnoj aplikaciji Erste banke, plaćanje parkinga Keks Payom namijenjeno je svima, bez obzira na to u kojoj banci imaju otvoren račun.

Treći puta u posljednjih pet godina, Erste banka osvojila je nagradu za najbolju uslugu privatnog bankarstva u Hrvatskoj za 2019. godinu u sklopu „Global Private Banking Awards" koje zajednički organiziraju međunarodni financijski časopisi iz grupe Financial Timesa - The Banker i PWM. Uz Erste banku u Hrvatskoj, ovi su časopisi međunarodnoj Erste grupi dodijelili još dvije nagrade u kategorijama: "Najbolja usluga privatnog bankarstva u Srednjoj i Istočnoj Europi" te "Najbolja usluga privatnog bankarstva u Austriji" za 2019. godinu.

UPRAVA

Christoph Schoefboeck
predsjednik Uprave

Boris Centner
član Uprave
gospodarstvo i financijska tržišta

Martin Hornig
član Uprave
IT& organizacija

Slađana Jagar
član Uprave
računovodstvo i kontroling

Zdenko Matak
član Uprave
građanstvo i direktni kanali

ERSTE GRUPA U HRVATSKOJ

- Erste Card Club d.o.o.
- Erste d.o.o. za upravljanje obveznim i dobrovoljnim mirovinskim fondom
- Erste Asset Management d.o.o.
- Erste nekretnine d.o.o.
- Erste & Steiermärkische S-Leasing d.o.o.
- Erste Group Card Processor d.o.o.
- Erste Factoring d.o.o.

STRATEŠKI CILJEVI

- Održiv i dugoročni uspjeh
- Potpora održivim i profitabilnim projektima
- Partnerstvo sa svim dionicima
- Prosperitet naših klijenata, zaposlenika i društva u cjelini

VLASNIČKA STRUKTURA

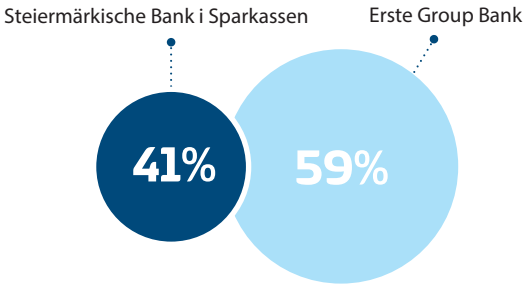

PROFIL ERSTE GROUP

Osnovana je 1819. godine kao prva Austrijska štedna banka. Erste Group izašla je na burzu 1997. sa strategijom širenja poslovanja sa stanovništvom na Srednju i Istočnu Europu. Od tada je Erste Group rasla kroz brojne akvizicije, ali i organski rast te postala jedan od najvećih pružatelja financijskih usluga u istočnom dijelu Europske unije, gledano brojem klijenata i ukupne imovine:

JEDAN OD VODEĆIH PRUŽATELJA FINANCIJSKIH USLUGA U ISTOČNOM DIJELU EU

MEĐU TOP 3 BANKE NA NAŠIM KLJUČNIM TRŽIŠTIMA

INOVACIJSKI LIDER U POSLOVANJU S GRAĐANSTVOM U AUSTRIJI

U PRVIH DEVET MJESECI 2019. GOD. ERSTE GROUP IMALA JE:

- **16,7 MILIJUNA KLIJENATA**
- **47.200 ZAPOSLENIH**
- **2.385 POSLOVNICE U 7 DRŽAVA**
- **UKUPNU AKTIVU 251,1 MLRD. EURA**
- **NETO DOBIT 1,22 MIL. EURA**
- **OPERATIVNI REZULTAT 2,23 MLRD. EURA**
- **UKUPNI KAPITAL OD 20,1 MLRD. EURA**
- **13,5% CET 1 OMJER (PRO FORMA)**

STRATEGIJA

POSLOVANJE U SREDIŠNJOJ I ISTOČNOJ EUROPI

ISTOČNI DIO EU		FOKUS NA SIE, OGRANIČENA IZLOŽENOST U OSTATKU EUROPE		
GRAĐANSTVO	**GOSPODARSTVO**	**TRŽIŠTA KAPITALA**	**JAVNI SEKTOR**	**MEĐUBANKARSKO POSLOVANJE**
Fokus na hipotekarne i potrošačke kredite financirane iz lokalnih depozita Krediti u ino valutama samo u eurima samo u eurima za klijente s prihodom u eurima (ili ekvivalent) (Hrvatska i Srbija) Štedni proizvodi, investicijski i mirovinski fondovi Proširenje ponude digitalnog bankarstva	Za velike, lokalne i SME pravne osobe Usluge savjetovanja, s naglaskom na pružanje pristupa tržištima kapitala i korp. financiranju Nekretninski poslovi više od samog financiranja	Fokus na klijente, uključujući njihove aktivnosti na tržištu kapitala Osim na ključnim tržištima osigurali prisutnost u Poljskoj, Njemačkoj i u Londonu s fokusom na institucionalne klijente i probran mix usluga Razvijati tržišta kapitala i duga u SIE	Državno lokalno financiranje s naglaskom na infrastrukturni razvoj na ključnim tržištima Državne obveznice drže se isključivo radi izgradnje tržišta ili upravljanja likvidnošću i bilancom	Fokus na banke koje posluju na ključnim tržištima Izlaganje banke bit će samo zbog likvidnosti, upravljanja bilancom ili da bi podržali poslovanje klijenta

SNAŽNA PRISUTNOST U SIE

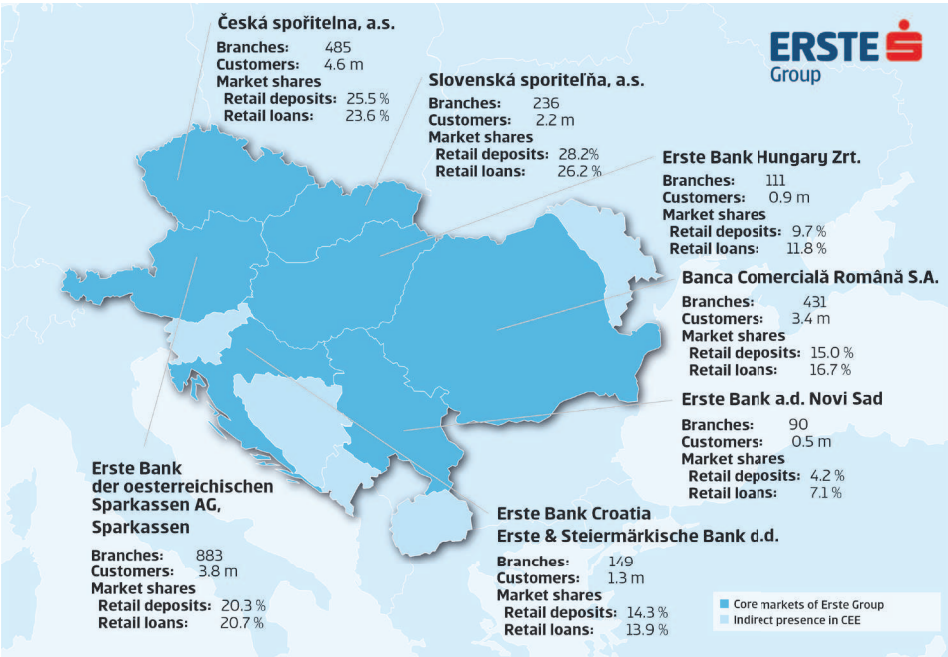

UPRAVNI ODBOR

- Andras Treichl, predsjednik Upravnog odbora (CEO)
- Bernhard Spalt, zamjenik predsjednika Upravnog odbora
- Stefan Dörfler, izvršni financijski direktor (CFO)
- Alexandra Habeler-Drabek, izvršni direktor za rizike (CRO)
- Peter Bosek, poslovanje s građanstvom
- Ingo Bleier, Poslovanje s pravnim osobama i financijska tržišta
- Petr Brávek, izvršni direktor operacija (COO)

STRUKTURA DIONIČARA

08.11.2019.

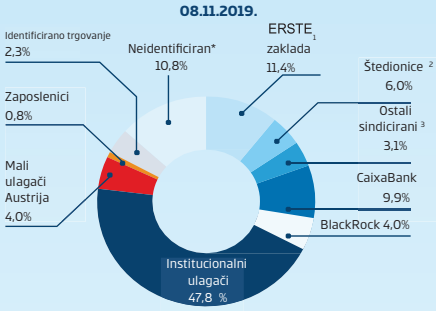

Ukupan broj dionica: **429.800.000**
Slobodna prodaja: **69,7 %**

[1] Ekonomski interes Erste Zaklade, uključujući Erste privatnu zakladu zaposlenika
[2] Ekonomski interes štedionice i Zaklade štedionice Ostale stranke dioničarskog ugovora između Erste
[3] Foundation, štedionica i CaixaBank
* uključujući Erste privatnu zakladu zaposlenika, institucionalne i male ulagače
* uključujući održavatelje tržišta, primarna izdanja vrijednosnih papira, trgovanje u vlastito ime te repo i obrnuti repo poslovi (kolateralizirani krediti)

PRIKAZ KOTACIJA I INDEKSA

31.07.2019.

Kotacije	Indeks	
Bečka burza	ATX	19.7 %
Praška burza	PX	20.1 %
Bukureštanska	BET-BK	6.3 %

- Javno trgovanje putem programa ADR I. razine u SAD-u
- Standardni indeks MSCI
- Bankovni indeks EURO STOXX
- Indeks FTSEurofirst 300

REJTINZI

08.11.2019.

	LONG-TERM	SHORT-TERM	OUTLOOK
S&P	A	A-1	Positive
Fitch	A	F1	Stable
Moody's	A2	P-1	Positive